

DILIGENCIA.- Que extiende la Secretaría para hacer constar que el presente documento se corresponde con el Instrumento de Planificación Singular Turística para la ordenación estructural y pormenorizada del litoral de Los Llanos de Aridane, aprobado en pleno ordinario de 31 de enero de 2019.

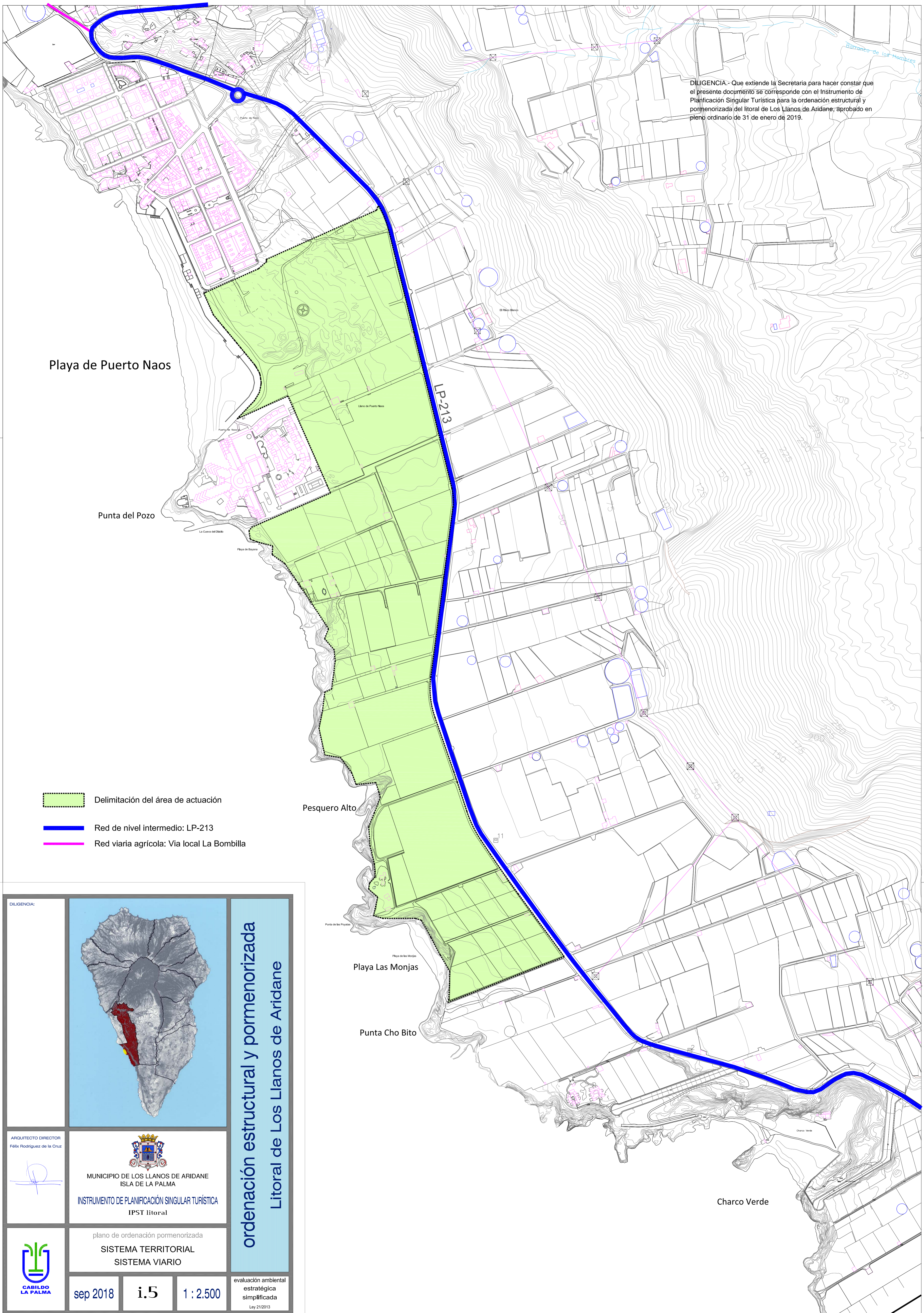

Playa de Puerto Naos



Punta del Pozo

Pesquero Alto

Playa Las Monjas

Punta Cho Bito

Charco Verde

-  Delimitación del área de actuación
-  Red de nivel intermedio: LP-213
-  Red viaria agrícola: Via local La Bombilla

DILIGENCIA:



ARQUITECTO DIRECTOR

Félix Rodríguez de la Cruz



MUNICIPIO DE LOS LLANOS DE ARIDANE
ISLA DE LA PALMA
INSTRUMENTO DE PLANIFICACIÓN SINGULAR TURÍSTICA
IPST litoral

plano de ordenación pormenorizada

SISTEMA TERRITORIAL
SISTEMA VIARIO

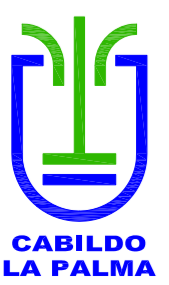

CABILDO
LA PALMA

sep 2018

i.5

1: 2.500

evaluación ambiental
estratégica
simplificada

Ley 21/2013

ordenación estructural y pormenorizada
Litoral de Los Llanos de Aridane